

EPILEPSIA NO REFRACTARIA EN PERSONAS DESDE 1 AÑO Y MENORES DE 15 AÑOS

¿Quiénes pueden acceder?



Personas de 1 a 15 años de edad que presenten epilepsia no refractaria (la que se caracteriza por tener buena respuesta al tratamiento).

Si hay sospecha tendrá acceso a evaluación durante 180 días para confirmación del diagnóstico.

¿Cuándo? Desde la sospecha realizada por una médica/o.

Lo anterior deberá ser complementado con lo dispuesto en la Norma Técnico Médico Administrativa (NTMA)

¿Dónde se realiza la atención GES?*

Si estás en FONASA



ESTO CUBRE GES

SOSPECHA



- ✓ CESFAM / CECOSF / Consultorio
- ✓ Centro de Diagnóstico Terapéutico (CDT) / Centro de Referencia de Salud (CRS)

DIAGNÓSTICO



- ✓ Centro de Diagnóstico Terapéutico (CDT) / Centro de Referencia de Salud (CRS)
- ✓ Hospital

TRATAMIENTO



- ✓ CESFAM / CECOSF / Consultorio
- ✓ Centro de Diagnóstico Terapéutico (CDT) / Centro de Referencia de Salud (CRS)
- ✓ Hospital

Si estás en ISAPRE



ESTO CUBRE GES

SOSPECHA



- ✓ Centro Médico Privado
- ✓ Clínica Privada

DIAGNÓSTICO



- ✓ Centro Médico Privado
- ✓ Clínica Privada

TRATAMIENTO



- ✓ Centro Médico Privado
- ✓ Clínica Privada

* Red de establecimientos de salud definidos para FONASA e ISAPRE según corresponda.

¿Qué beneficios incluye*?



Medicamentos

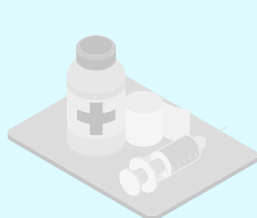

Insumos

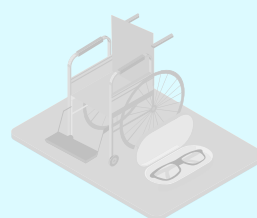

Implementos o
Ayudas técnicas

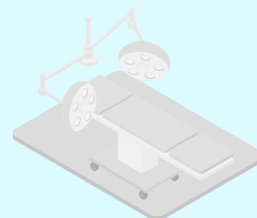

Cirugía



Exámenes



*Según Listado Específico de Prestaciones para este problema de salud.

EPILEPSIA NO REFRACTARIA EN PERSONAS DESDE 1 AÑO Y MENORES DE 15 AÑOS

¿Cuál es el tiempo máximo de espera?

Tratamiento

desde la confirmación diagnóstica
7 DÍAS

Evaluación por especialista
desde la indicación médica
60 DÍAS

¿Cuál es el monto a pagar*?

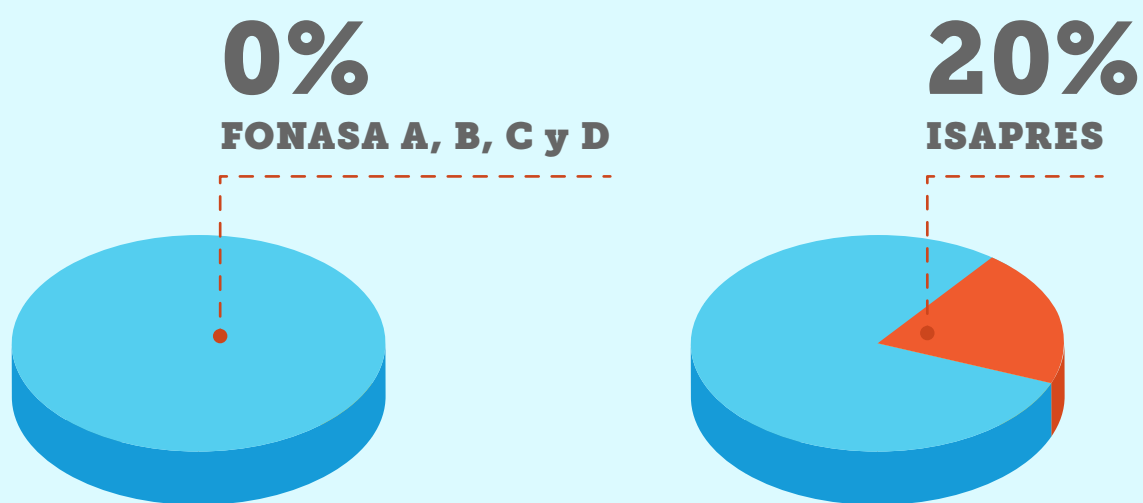

Por ejemplo, si la prestación a realizar es **Tratamiento año 1 nivel especialidad Epilepsia no refractaria**, con un arancel de **\$4.530**:

- **Pagas \$0**, si perteneces a **FONASA A, B, C o D**.
- **Pagas \$910**, si eres de **Isapre**.

*Copago sobre arancel de referencia GES.

Síguenos en nuestras redes:

f @SuperdeSaludChile
X @superdesalud

ig @superdesaludchile
yt Supersaludchile

X @susa_sis
ig @susasis_
tiktok @susa_sis