

RENDICIÓN DE FONDO FIJO

N°Solicitud	136	Fecha	05/09/2023
Solicitante	AIDA PALMIRA PEREZ COFRE	Tiempo de Atención	[21 día(s) hábiles(s)]
Mesa Ayuda	RECURSOS FINANCIEROS	Tipo Solicitud	RENDICIÓN DE FONDO FIJO

Datos Solicitud

Unidad	AGENCIA REGIONAL COQUIMBO	Ubicación	AGENCIA ZONAL NORTE ANTOFAGASTA
Estado	TRAMITADO		
Solicitante	AIDA PALMIRA PEREZ COFRE	Rut	[REDACTED]
Cargo	ADMINISTRATIVO UNIDAD DE NEGOCIOS	Escalafon	ADMINISTRATIVO
Aprobado por	LUIS ROBERTO RODRIGUEZ GONZALEZ		RENDICIÓN DE FONDO FIJO
Motivo	FONDO FIJO N°5		

Solicitud Inicial

Código	2023	Año	6	Total	400.000
--------	------	-----	---	-------	---------

Detalles

Fecha	Tipo Documento	Proveedor	Total	Cuenta/Cod.Presupuestario
24/07/2023	373116414 BEL Boleta Electrónica	764113217 COMPAÑIA GENERAL DE ELECTRICIDAD	53.300	ELECTRICIDAD 22-05-001
Observacion: energía eléctrica				
27/07/2023	195707 FEA Factura Electrónica Afecta	789416206 AGUAS RIO CRISTAL LTDA	14.280	OTROS SERVICIOS GENERALES 22-08-999
Observacion: reposición agua julio 2023				
17/08/2023	197558 FEA Factura Electrónica Afecta	789416206 AGUAS RIO CRISTAL LTDA	14.280	OTROS SERVICIOS GENERALES 22-08-999
Observacion: reposición agua agosto 2023				
31/07/2023	11111111 REC Recibo (Otros Documentos)	605030009 EMPRESA DE CORREOS DE CHILE	8.000	CORREO 22-05-004
Observacion: conducción correspondencia julio 2023				
30/08/2023	11111111 REC Recibo (Otros Documentos)	605030009 EMPRESA DE CORREOS DE CHILE	8.000	CORREO 22-05-004
Observacion: conducción correspondencia agosto				
31/08/2023	198922 FEA Factura Electrónica Afecta	789416206 AGUAS RIO CRISTAL LTDA	4.999	OTROS SERVICIOS GENERALES 22-08-999
Observacion: segunda reposición de agua agosto				
28/08/2023	198029 BEL Boleta Electrónica	770128706 COMERCIAL RED OFFICE LTDA	17.960	MATERIALES DE OFICINA 22-04-001
Observacion: compra de post it				
31/08/2023	376292697 BEL Boleta Electrónica	764113217 COMPAÑIA GENERAL DE ELECTRICIDAD	53.200	ELECTRICIDAD 22-05-001
Observacion: energía eléctrica				
20/07/2023	7 REC Recibo (Otros Documentos)	119384923 LUIS RIVERA CASTILLO	8.000	PASAJES, FLETES Y BODEGAJES 22-08-007
Observacion: Traslados a Seremi de Salud "Mesa Ges".				

Detalle Rendición

Monto	Total Asignado	400.000
	Total Rendición	182.019
Menos	Total Retención	00
	Saldo a Rendir	182.019
Saldo a Pagar		182.019

Resumen Cuentas

Código	Nombre	Total
22-04-001	MATERIALES DE OFICINA	17.960
22-05-001	ELECTRICIDAD	106.500
22-05-004	CORREO	16.000
22-08-007	PASAJES, FLETES Y BODEGAJES	8.000
22-08-999	OTROS SERVICIOS GENERALES	33.559
Total:		182.019

Observaciones

Archivo	Detalle	Nombre
SI	Estimada(o), se informa que el monto de la rendición de su fondo fijo, fue transferido el día 15-09-2023.	AIDA PALMIRA PEREZ COFRE GRACE EVELYN SILVA ROJAS

Seguimiento

Descripción	Nombre Completo	Fecha
Solicitud de Rendicion Creada	AIDA PALMIRA PEREZ COFRE	05-09-2023 9:16:48
Envió a Responsable V°B° LUIS ROBERTO RODRIGUEZ GONZALEZ ✓	VIVIANA DEL PILAR NOVOA VILLALOBOS	05-09-2023 9:29:22
Enviado a Contabilidad para revisión ✓	LUIS ROBERTO RODRIGUEZ GONZALEZ	05-09-2023 9:46:01
Enviado a Tesorería para revisión ✓	GUILLERMO ANTONIO NUÑEZ RIVEROS	12-09-2023 15:32:14
Solicitud Tramitada ✓	GRACE EVELYN SILVA ROJAS	15-09-2023 16:05:06

Devengo

ID Devengo	Fecha Devengo
2776	12/09/2023

Sigfe

ID Pago	Fecha Pago	Forma de Pago	Num. Documento	Fecha Documento
egreso 370	15/09/2023	Transferencia	7073807	15-09-2023

SERVIPAG
Comprobante de Pago
24/07/2023 16:27:21
Sucursal: La Serena - 4455-2493

Servicio Monto Pagado
89500 Recaudacion CGE S.A Num c \$53.300

Numero_Cliente : 1105533

Num.Servicios: 1 Total: \$53.300
Medio de Pago: EFECTIVO

Horario : ESPECIAL
Ticket ID: 695163590
CRC : GtPisxh7oqJ

Sector Tarifario: la Serena Stxb-2-a -
Tramo: 6
Potencia Conectada: 4.40
Fecha término de tarifa: Indefinido
Fecha límite para cambio de tarifa: a
Solicitud del Cliente
Tipo de tarifa contratada: BT1

PAGO PRESENCIAL



PAGOS POR INTERNET

- www.bancoestado.cl
- www.sencillito.com
- www.bancochile.cl
- www.santander.cl
- www.unired.cl
- www.servipag.com

OFICINAS COMERCIALES

Lunes a viernes de 8:30 a 13:30 hrs.

La Serena: Av. José Manuel Balmaceda 2195, local 101 - Viña del Mar: 3 Oriente 1331 - Coquimbo: Borgoño 310 - Ovalle:
Mestranza 37 - Vicuña: Chacabuco 549 - Illapel: Av. Ignacio Silva 301 - Salamanca: B. O'Higgins 381 - Los Vilos: Elicura 136
La Ligua: Santa Teresa 955 - Cabildo: Zoila Gac 785

Electricidad?

Fono Cliente
800 800 767



¿Qué ha resuelto?

Combustibles (SEC), entidad que
y de calidad en los sistemas de

6000 732 | www.sec.cl



Timbre Electrónico S.I.I. Res. 80 de 22/08/2014
Verifique documento: www.sii.cl



COMPAÑÍA GENERAL DE ELECTRICIDAD S.A.
RUT: 76.411.321-7
GIRO: Distribución de energía eléctrica.
CASA MATRIZ: Av. Presidente Riesco 5561, Piso 17,
Las Condes.

Sr.(a) Comerc. Forschop .

Dirección de envío: GREGORIO
CORDOVEZ 588 LC 310, LA SERENA

Ruta: C0505104-0021 | Var. Corresp.: RMAN

R.U.T 76.411.321-7
BOLETA ELECTRÓNICA
N° 373116414

S.I.I.-SANTIAGO ORIENTE

N° CLIENTE: 1105533

Fecha de emisión: 10 Jul 2023

¿Cuánto debo?

Total a pagar \$ 53.300

Monto del período 08 JUN - 07 JUL

*Revisa el detalle de tu cuenta al reverso de esta página →

¿Hasta cuándo
puedo pagar?

Fecha de Vencimiento 28 Jul 2023

(A partir de esta fecha se originarán intereses y se te
cobrará un cargo adicional por pago fuera de plazo)

Abre tu propia
sucursal,
descarga la App
1Click de CGE



Cupón
de pago

N° de cliente

Fecha de vencimiento

1105533

28 Jul 2023

Total a pagar \$ 53.300



04010704932480110553300000533000

Último Pago: el 27 Jun 2023 por un monto de \$ 51.100 vía Servipag

767946 / 001974 / 001974

CONAFE

Detalle de mi cuenta

Servicio Eléctrico

Administración del servicio	\$	1.324
Transporte de electricidad	\$	6.707
Electricidad consumida (305 kWh)	\$	44.905
Arriendo de medidor	\$	367
Otros Cargos		
Ajuste para facilitar el pago en efectivo, mes anterior	\$	55
Ajuste para facilitar el pago en efectivo, mes actual	\$	- 58

Total exento	\$	214
Total neto:	\$	44.613
19% IVA:	\$	8.476
Total emisión	\$	53.303
Otros:	\$	- 3
Saldo anterior	\$	0

Total a pagar

\$ 53.300

Valores con IVA incluido/tarifas fijadas según decreto N°11T/2016. (Publicado en diario oficial el 24-08-2017)

¿Qué significa lo que estoy pagando?

Transporte de la electricidad: Monto que se paga por el uso de las torres y subestaciones que llevan la electricidad desde donde se produce hasta las afueras de la ciudad y que depende de la cantidad de electricidad consumida.

Ajuste para facilitar el pago en efectivo, mes anterior: Monto cobrado en la cuenta actual y que fue descontado el mes anterior para evitar pagar o recibir vuelto con monedas de \$1 o \$5.

Mi consumo en el mes actual

Para determinar cuánta electricidad consumiste en el mes se considera lo que marca tu medidor en la "lectura actual" y se le resta lo que marcó en tu "lectura anterior".

Periodo de lectura: 08/06/2023 - 07/07/2023		Fecha estimada próxima lectura: 07/08/2023		
Medidor	Propiedad	Lecturas (kWh)		Constante Consumo Medidor
93124658	Empresa	Actual	84.272 kWh	1
		Anterior.....	83.967 kWh	
		305 kWh		305 kWh
Consumo total del mes =				305 kWh

¿Cuál fue mi consumo en los últimos 13 meses?

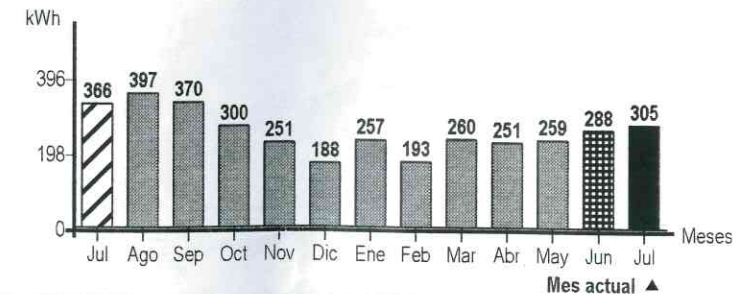

Mismo mes del año pasado

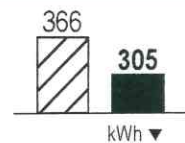

Este mes consumiste aproximadamente 17% menos energía que el mismo mes del año pasado.

Mes pasado



Este mes consumiste aproximadamente 6% más energía que el mes pasado.



Utilice su lavadora siempre con carga completa y de preferencia con agua fría. Cuando seque la ropa, prefiera hacerlo al sol y no en la secadora.

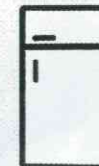

No introduzcas alimentos calientes en tu refrigerador. Así evitarás que este consuma electricidad adicional.

CORDOVEZ

Aguas
Río Cristal

Aguas Rio Cristal SPA

Elaboración y distribución de bebidas no alcohólicas, venta de equipos relacionados.

Casa Matriz: Geronimo Mendez 1671, Barrio Industrial - Coquimbo

Sucursal: Finca Carvajal Lote 12-13, Calama

Sucursal: Avda. Balmaceda 3059 5-B, La Serena

Sucursal: Iquique 5603, Antofagasta

Sucursal: San Pablo 10200, Pudahuel, Santiago

Teléfono: 51 2 274100

Email: contacto@riocristal.cl

www.riocristal.cl

R.U.T.: 78.941.620-6

FACTURA ELECTRÓNICA

Nº:195707

S.I.I La Serena

Razón Social : SUPERINTENDENCIA DE SALUD
R.U.T : 60.819.000-7
Giro : GOBIERNO CENTRAL
Dirección : MAC-IVER N°225
Comuna : LA SERENA
Ciudad : LA SERENA

Fono : 283581-581
Contacto :
Fecha de Emisión : 27 de Julio de 2023
Fecha de Venc. : 27 de Julio de 2023
Cond. de Pago : Contado

Descripción	Cant.	Precio Neto	Sub Total Producto	Sub Total Flete	Total Neto	I.A.B.A.	Bruto x Unidad
CONVENIO 2 REP.	1	12.000	12.000		12.000		14.280

Superintendencia de Salud

RECEPCIÓN CONFORME
BIEN O SERVICIO
Contraparte Técnica

Firma *[Firma]*

Nombre *[Nombre]*

CUENTA CORRIENTE 120-00653-07 BANCO CHILE

Tipo Doc. Ref.	Folio Ref.	Fecha Ref.	Razón Ref.	Monto Neto	Monto I.V.A. 19%	Monto Total
				12.000	2.280	14.280

OBSERVACIONES:
CORDOVEZ 588 OFICINA 310 EDIFICIO DON OSCAR

INDICADOR DE TRASLADO:
DIRECCION DEST.: MAC-IVER N°225
COMUNA DEST.: SERENA CENTRO
CIUDAD DEST.: LA SERENA

Efect/Cheq:
Banco:
Fecha:
N°C.C:
Firma Cobrador:

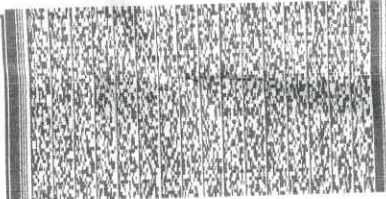

Timbre Electronico SII
Res 80 de 2014- Verifique este documento en
www.sii.cl

Nombre : *[Firma]*
R.U.T : 11938482-3 Fecha : 28-07-23
Recinto : *[Firma]*
Firma : *[Firma]*
EL ACUSE DE RECIBO QUE SE DECLARA EN ESTE ACTO, DE ACUERDO A LO DISPUESTO EN LA LETRA b) DEL Art. 4º, Y LA LETRA c) DEL Art. 5º DE LA LEY 19.983, ACREDITA QUE LA ENTREGA DE MERCADERIAS O SERVICIOS(S) PRESTADO(S) HA(N) SIDO RECIBIDO(S).

CEDIBLE

Aguas Rio Cristal SPA

Elaboración y distribución de bebidas no alcohólicas, venta de equipos relacionados.

Casa Matriz: Geronimo Mendez 1671, Barrio Industrial - Coquimbo
Sucursal: Finca Carvajal Lote 12-13, Calama
Sucursal: Avda. Balmaceda 3059 5-B, La Serena
Sucursal: Iquique 5603, Antofagasta
Sucursal: San Pablo 10200, Pudahuel, Santiago
Teléfono: 51 2 274100
Email: contacto@riocristal.cl
www.riocristal.cl

S.II La Serena

Razón Social : SUPERINTENDENCIA DE SALUD	Fono : 283581-581
R.U.T : 60.819.000-7	Contacto :
Giro : GOBIERNO CENTRAL	Fecha de Emisión : 17 de Agosto de 2023
Dirección : MAC-IVER N°225	Fecha de Venc. : 17 de Agosto de 2023
Comuna : LA SERENA	Cond. de Pago : Contado
Ciudad : LA SERENA	

Descripción	Cant.	Precio Neto	Sub Total Producto	Sub Total Flete	Total Neto	I.A.B.A.	Bruto x Unidad
CONVENIO 2 REP.	1	12.000	12.000		12.000		14.280

Superintendencia de Salud

RECEPCIÓN CONFORME BIEN O SERVICIO
Contraparte Técnica

Firma [Firma]
Nombre Wlana Montecinos

CUENTA CORRIENTE 120-00653-07 BANCO CHILE

Tipo Doc. Ref.	Folio Ref.	Fecha Ref.	Razón Ref.	Monto Neto	12.000
OBSERVACIONES: CORDOVEZ				Monto I.V.A. 19%	2.280
INDICADOR DE TRASLADO: DIRECCION DEST.: MAC-IVER N°225 COMUNA DEST.: SERENA CENTRO CIUDAD DEST.: LA SERENA				Monto Total	14.280

Efect/Cheq:
Banco:
Fecha:
N°C.C:
Firma Cobrador:

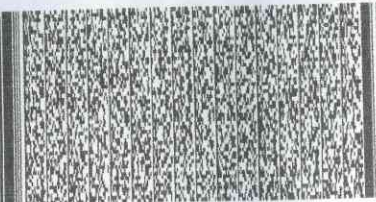

Nombre : Luis Quiroga
R.U.T : _____ Fecha : 17/08/2023
Recinto : _____
Firma : _____

EL ACUSE DE RECIBO QUE SE DECLARA EN ESTE ACTO, DE ACUERDO A LO DISPUESTO EN LA LETRA b) DEL Art.4°, Y LA LETRA a) DEL Art.5° DE LA LEY 19.983, ACREDITA QUE LA ENTREGA DE MERCADERIAS O SERVICIOS(S) PRESTADO(S) HA(N) SIDO RECIBIDO(S).

Timbre Electronico SII
Res 80 de 2014- Verifique este documento en
www.sii.cl

CEDIBLE

CORREOS DE CHILE



Recibí del Señor: Superintencía Salud

Calle Colea N° 588/1 310

La cantidad de \$ 8.000.-

por conducción de correspondencia durante el mes:

Julio de 2023

[Signature] Firma Gerardo Arbo Nombre Cartero

MUTUAL DE CARTEROS

CORREOS DE CHILE



Recibí del Señor: Superintencía Salud.

Calle Colea N° 588/1 3 La

La cantidad de \$ 8000.-

por conducción de correspondencia durante el mes:

[Signature] de 2023

[Signature] Firma Gerardo Arbo Nombre Cartero 66644-2

MUTUAL DE CARTEROS

Aguas Rio Cristal SPA

Elaboración y distribución de bebidas no alcohólicas, venta de equipos relacionados.

Casa Matriz: Geronimo Mendez 1674, Barrio Industrial - Coquimbo
Sucursal: Finca Carvajal Lote 12-13, Calama
Sucursal: Avda. Balmaceda 3059 5-B, La Serena
Sucursal: Iquique 5603, Antofagasta
Sucursal: San Pablo 10200, Pudahuel, Santiago
Teléfono: 51 2 274100
Email: contacto@riocristal.cl
www.riocristal.cl

S.I.I La Serena

Razón Social : SUPERINTENDENCIA DE SALUD	Fono : 283581-581
R.U.T : 60.819.000-7	Contacto :
Giro : GOBIERNO CENTRAL	Fecha de Emisión : 31 de Agosto de 2023
Dirección : MAC-IVER N°225	Fecha de Venc. : 31 de Agosto de 2023
Comuna : LA SERENA	Cond. de Pago : Contado
Ciudad : LA SERENA	

Descripción	Cant.	Precio Neto	Sub Total Producto	Sub Total Flete	Total Neto	I.A.B.A.	Bruto x Unidad
REPOSICION 20 LITROS	2	2.101	3.361	840	4.201		2.500

Superintendencia de Salud

RECEPCIÓN CONFORME BIEN O SERVICIO
Contraparte Técnica

Firma *[Firma]*
Nombre *V. Mariana Morán*

CUENTA CORRIENTE 120-00653-07 BANCO CHILE

Tipo Doc. Ref.	Folio Ref.	Fecha Ref.	Razón Ref.	Monto Neto	4.201
OBSERVACIONES: CORDOVEZ				Monto I.V.A. 19%	798
INDICADOR DE TRASLADO: DIRECCION DEST.: MAC-IVER N°225 COMUNA DEST.: SERENA CENTRO CIUDAD DEST.: LA SERENA				Monto Total	4.999

Efect/Cheq:
Banco:
Fecha:
N°C.C:
Firma Cobrador:

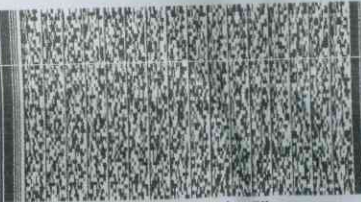

Timbre Electronico SII
Res 80 de 2014- Verifique este documento en
www.sii.cl

Nombre : *Alfredo*
R.U.T :
Recinto :
Firma :
Fecha :
EL ACUSE DE RECIBO QUE SE DECLARA EN ESTE ACTO, DE ACUERDO A LO DISPUESTO EN LA LETRA b) DEL ART. 4°, Y LA LETRA c) DEL ART. 5° DE LA LEY 19.983, ACREDITA QUE LA ENTREGA DE MERCADERIAS O SERVICIOS(S) PRESTADO(S) HA(N) SIDO RECIBIDO(S).

Aldo Pérez Rojas
CEDIBLE

RedOffice

COMERCIAL REDOFFICE LTDA.

GIRO: COMERCIO DE ARTICULOS DE SUMINISTROS DE OFICINA Y ARTICULOS DE ESCRITORIO

Casa matriz: Av Pöte, Eduardo Frei Montalva 4251, Conchalí, Santiago. Fono (2)2901 5000. Sucursales: Los Carrera 46, La Serena. Fono (51)2575000. 18 de Septiembre 5040, La Florida - La Serena. Av Pöte, Eduardo Frei Montalva 4251, Conchalí, Santiago. Fono (2)2901 5000. Obispo Hipólito Salas Nº525, Concepción. Fono (41)286 1100. Barros Arana 973, Concepción.

RUT: 77.012.870-6
SII: SANTIAGO NORTE

Fecha: 28 de Agosto de 2023

BOLETA ELECTRONICA Nº 198029

Código	Detalle	Cant	Precio Unit.	Total
3813503	NOTA ADHESIVA TORRE 7,6X7,8CM CUBO 400HJS	4.00	4.490	17.960

Total Neto \$: 15.092
I.V.A. % \$: 2.868
Monto Total \$: 17.960



Timbre Electrónico
Res. 80 del 2014
Verifique documento: www.portaldte.cl

Nombre: _____ Fecha: _____
R.U.T.: _____
Recinto: _____
Firma: _____

EL ACUSE DE RECIBO QUE SE DECLARA EN ESTE ACTO, DE ACUERDO A LO DISPUESTO EN LA LETRA b) DEL ART. 14 Y LA LETRA c) DEL ART. 5 DE LA LEY 19.963, ACREDITA QUE LA ENTREGA DE MERCADERIAS O SERVICIOS PRESTADOS HA(N) SIDO RECIBIDO(S)

SERVIPAG
Comprobante de Pago
31/08/2023 16:49:01
Sucursal: La Serena - 3797-2471

Servicio Monto Pagado
89500 Recaudacion CGE S.A Num c \$53.200

Numero_Cliente : 1105533

Num.Servicios: 1 Total: \$53.200
Medio de Pago: EFECTIVO

Horario : ESPECIAL
Ticket ID: 698120150
CRC : GvMjyxgvocQ

Subestacion: San Joaquín
Sector Tarifario: la Serena Stxb-2-a -
Tramo: 6
Potencia Conectada: 4.40
Fecha término de tarifa: Indefinido
Fecha límite para cambio de tarifa: a
Solicitud del Cliente
Tipo de tarifa contratada: BT1

PAGO PRESENCIAL



PAGOS POR INTERNET

- www.bancoestado.cl
- www.sencillito.com
- www.bancochile.cl
- www.santander.cl
- www.unired.cl
- www.servipag.com

OFICINAS COMERCIALES

Lunes a viernes de 8:30 a 13:30 hrs.

La Serena: Av. José Manuel Balmaceda 2195, local 101 - **Viña del Mar:** 3 Oriente 1331 - **Coquimbo:** Borgoño 310 - **Ovalle:** Mestranza 37 - **Vicuña:** Chacabuco 549 - **Illapel:** Av. Ignacio Silva 301 - **Salamanca:** B. O'Higgins 381 - **Los Vilos:** Elicura 136
La Ligua: Santa Teresa 955 - **Cabildo:** Zoila Gac 785

electricidad?

Fono Cliente
800 800 767



¿se ha resuelto?

y Combustibles (SEC), entidad que
uro y de calidad en los sistemas de

00 6000 732 | www.sec.cl



Timbre Electrónico S.I.I. Res. 80 de 22/08/2014
Verifique documento: www.sii.cl



COMPAÑÍA GENERAL DE ELECTRICIDAD S.A.
RUT: 76.411.321-7
GIRO: Distribución de energía eléctrica.
CASA MATRIZ: Av. Presidente Riesco 5561, Piso 17,
Las Condes.

R.U.T 76.411.321-7
BOLETA ELECTRÓNICA
N° 376292697

S.I.I.-SANTIAGO ORIENTE

N° CLIENTE: 1105533

Fecha de emisión: 08 Ago 2023

Sr.(a) Comerc. Forschop .

Dirección de envío: GREGORIO
CORDOVEZ 588 LC 310, LA SERENA

Ruta: C0505104-0021 | Var. Corresp.: RMAN

¿Cuánto debo?

Total a pagar

\$ 53.200

Monto del período 08 JUL - 07 AGO

*Revisa el detalle de tu cuenta al reverso de esta página →

¿Hasta cuándo
puedo pagar?

Fecha de Vencimiento 29 Ago 2023

(A partir de esta fecha se originarán intereses y se te
cobrará un cargo adicional por pago fuera de plazo)

Abre tu propia
sucursal,
descarga la App
1Click de CGE



Cupón
de pago

N° de cliente

Fecha de vencimiento

1105533

29 Ago 2023

Total a pagar

\$ 53.200



04011655552377110553300000532000

Último Pago: el 24 Jul 2023 por un monto de \$ 53.300 vía Servipag

770576 / 001979 / 001979

COMAEE

Detalle de mi cuenta

Servicio Eléctrico

Administración del servicio	\$	1.324
Transporte de electricidad	\$	4.553
Electricidad consumida (319 kWh)	\$	46.969
Arriendo de medidor	\$	365
Otros Cargos		
Ajuste para facilitar el pago en efectivo, mes anterior	\$	58
Ajuste para facilitar el pago en efectivo, mes actual	\$	- 69

Total exento	\$	223
Total neto:	\$	44.528
19% IVA:	\$	8.460
Total emisión	\$	53.211
Otros:	\$	- 11
Saldo anterior	\$	0

Total a pagar \$ 53.200

Valores con IVA incluido/tarifas fijadas según decreto N°11T/2016. (Publicado en diario oficial el 24-08-2017)

¿Qué significa lo que estoy pagando?

Transporte de la electricidad: Monto que se paga por el uso de las torres y subestaciones que llevan la electricidad desde donde se produce hasta las afueras de la ciudad y que depende de la cantidad de electricidad consumida.

Ajuste para facilitar el pago en efectivo, mes anterior: Monto cobrado en la cuenta actual y que fue descontado el mes anterior para evitar pagar o recibir vuelto con monedas de \$1 ó \$5.

Mi consumo en el mes actual

Para determinar cuánta electricidad consumiste en el mes se considera lo que marca tu medidor en la "lectura actual" y se le resta lo que marcó en tu "lectura anterior".

Periodo de lectura: 08/07/2023 - 07/08/2023		Fecha estimada próxima lectura: 06/09/2023			
Medidor	Propiedad	Lecturas (kWh)		Constante	Consumo Medidor
93124658	Empresa	Actual	84.591 kWh	1	319 kWh
		Anterior	- 84.272 kWh		
		319 kWh			
Consumo total del mes =					319 kWh

¿Cuál fue mi consumo en los últimos 13 meses?

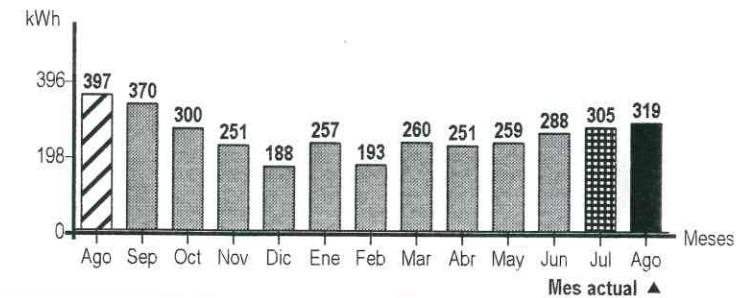

Mismo mes del año pasado



Este mes consumiste aproximadamente 20% menos energía que el mismo mes del año pasado.

Mes pasado

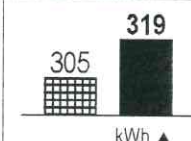

Este mes consumiste aproximadamente 5% más energía que el mes pasado.



Utilice su lavadora siempre con carga completa y de preferencia con agua fría. Cuando seque la ropa, prefiera hacerlo al sol y no en la secadora.



No introduzcas alimentos calientes en tu refrigerador. Así evitarás que este consuma electricidad adicional.

Mexico

"TRANSPORTES LA FLORIDA" TAXIS & MINIBUSES
FONO.: 512212122 - 512439913 - COORDINADOR: 999191949

CLIENTE Y/O BENEFICIARIO				SERIE N° 000393		
MÓVIL:	HORA:	DIA	MES	AÑO	CONDUCTOR:	TARIFA \$
		19	07	23		DESCTO. \$
						A PAGAR \$ 4000
HORA SALIDA	DETALLE DEL SERVICIO				HORA DESTINO	
08:30	Agencia Seremi Salud					
OBSERVACIÓN						
NOMBRE:					FIRMA:	
RUT:						

"TRANSPORTES LA FLORIDA" TAXIS & MINIBUSES
FONO.: 512212122 - 512439913 - COORDINADOR: 999191949

CLIENTE Y/O BENEFICIARIO				SERIE N° 002912		
MÓVIL:	HORA:	DIA	MES	AÑO	CONDUCTOR:	TARIFA \$
		05	19	7		2023
						A PAGAR \$ 4000=
HORA SALIDA	DETALLE DEL SERVICIO				HORA DESTINO	
	SERVICIO AL CENTRO Seremi Salud Agencia					
OBSERVACIÓN						
NOMBRE:					FIRMA:	
RUT:					