

RENDICIÓN DE FONDO FIJO

N°Solicitud	166	Fecha	02/11/2022
Solicitante	MARCELO ANDRES ERICK CAMPOS RIQUELME	Tiempo de Atención	[13 día(s) hábiles(s)]
Mesa Ayuda	RECURSOS FINANCIEROS	Tipo Solicitud	RENDICIÓN DE FONDO FIJO

Datos Solicitud

Unidad	AGENCIA REGIONAL ARAUCANIA	Ubicación	AGENCIA ZONAL SUR LOS LAGOS
Estado	TRAMITADO		
Solicitante	MARCELO ANDRES ERICK CAMPOS RIQUELME	Rut	[REDACTED]
Cargo	ENCARGADO UNIDAD DEL NEGOCIO	Escalafon	PROFESIONAL
Aprobado por	LUIS ROBERTO RODRIGUEZ GONZALEZ		RENDICIÓN DE FONDO FIJO
Motivo	GASTOS COMUNES OCTUBRE 2022		

Solicitud Inicial

Código	2022	Año	6	Total	300.000
--------	------	-----	---	-------	---------

Detalles

Fecha	Tipo Documento	Proveedor	Total	Cuenta/Cod.Presupuestario
20/10/2022	8128 REC Recibo (Otros Documentos)	560481306 COMUNIDAD EDIFICIO EUROAMERICA	173.000	ARRIENDOS DE EDIFICIOS 22-09-002
Observacion:				
28/10/2022	18488768 FEA Factura Electrónica Afecta	764113217 COMPAÑIA GENERAL DE ELECTRICIDAD	55.600	ELECTRICIDAD 22-05-001
Observacion:				
03/10/2022	2 BOL Boleta	769032835 Chileparking	2.860	PASAJES, FLETES Y BODEGAJES 22-08-007
Observacion: Estacionamiento, ceremonia día del Hospital.				
31/10/2022	1 REC Recibo (Otros Documentos)	798279408 Buses ETM	57.120	PASAJES, FLETES Y BODEGAJES 22-08-007
Observacion: Reunión Macrozona sur, enn Puerto Montt				

Detalle Rendición

Monto	Total Asignado	300.000
	Total Rendición	288.580
Menos	Total Retención	00
	Saldo a Rendir	288.580
Saldo a Pagar		288.580

Resumen Cuentas

Código	Nombre	Total
22-05-001	ELECTRICIDAD	55.600
22-08-007	PASAJES, FLETES Y BODEGAJES	59.980
22-09-002	ARRIENDOS DE EDIFICIOS	173.000
Total:		288.580

Observaciones

Archivo	Detalle	Nombre
SI	Estimada(o), se informa que el monto de la rendición de su fondo fijo, fue depositado el día 25-11-2022.	MARCELO ANDRES ERICK CAMPOS RIQUELME GRACE EVELYN SILVA ROJAS

Seguimiento

Descripción	Nombre Completo	Fecha
Solicitud de Rendición Creada	MARCELO ANDRES ERICK CAMPOS	02-11-2022 17:06:30
Envío a Responsable V°B° LUIS ROBERTO RODRIGUEZ GONZALEZ ✓	FRANCISCO JOSE GARRIDO	02-11-2022 17:22:58
Enviado a Contabilidad para revisión ✓	LUIS ROBERTO RODRIGUEZ GONZALEZ	03-11-2022 8:55:32
Enviado a Contabilidad para revisión ✓	LUIS ROBERTO RODRIGUEZ GONZALEZ	03-11-2022 8:55:34
Enviado a Tesorería para revisión ✓	DANIEL ANTONIO MUÑOZ MATUS	23-11-2022 16:52:51
Solicitud Tramitada ✓	GRACE EVELYN SILVA ROJAS	30-11-2022 16:58:18

Devengo

ID Devengo	Fecha Devengo
3480	23/11/2022

Sigfe

ID Pago	Fecha Pago	Forma de Pago	Num. Documento	Fecha Documento
egreso 426	25/11/2022	Transferencia	7072290	25-11-2022

Motivo

Gastos comunes octubre 2022

Solicitud Inicial

Código	Año	Total Asignado
6	2022	300000,0000

Mod.	Elim.	Item	Fecha	Tipo Documento	Proveedor	Nombre Cuenta	Monto Costo	Cod. Presupuesto	Datos
	X	0	20-10-2022	8128 REC Recibo (Otros Documentos)	560481306 COMUNIDAD EDIFICIO EUROAMERICA	21 ARRIENDOS DE EDIFICIOS	173.000	22-09-002 ARRIENDOS DE EDIFICIOS	
	X	1	26-10-2022	16468768 FEA Factura Electrónica Afecta	764113217 COMPAÑIA GENERAL DE ELECTRICIDAD	7 ELECTRICIDAD	55.600	22-05-001 ELECTRICIDAD	
	X	2	03-10-2022	2 BOL Boleta	769032835 Chileparking	18 PASAJES, FLETES Y BODEGAJES	2.860	22-08-007 PASAJES, FLETES Y BODEGAJES	
	X	3	31-10-2022	1 REC Recibo (Otros Documentos)	798279408 Busas ETM	18 PASAJES, FLETES Y BODEGAJES	57.120	22-08-007 PASAJES, FLETES Y BODEGAJES	

Agregar Detalle

Detalle Rendición				Resumen Cuentas		
Monto	Total Asignado		\$ 300.000	Código	Código	Total
	Monto Total Rendición		\$ 288.580	22-05-001	ELECTRICIDAD	55.600
Menos	Monto Total Retencion		\$ 00	22-08-007	PASAJES, FLETES Y BODEGAJES	59.980
	Saldo a Rendir		\$ 288.580	22-09-002	ARRIENDOS DE EDIFICIOS	173.000
Saldo a Pagar			\$ 288.580			

Total: 288.580

COMUNIDAD EDIFICIO EUROAMERICA

Varas Nº 979 - Temuco

R.U.T.: 56.048.130 - 6

Giro: Adm. de Edificio y Condominios

RECIBO DE DINERO

Nº 8128

Fecha: DIA 20 MES 10 AÑO 2022

Recibí de: Superintendencia de Salud Of. / Estac. Nº 403

Pago correspondiente a: Gasto Común mes Septiembre 2022

Efectivo

Cheque Nº _____

GASTO COMUN \$ 173.000

OTROS \$ _____

ABONO \$ _____

RECIBIDO TOTAL \$ 173.000

Firma y Timbre

TICKET DE SALIDA

PATENTE: HBTH76

FECHA INGRESO : 03-10-2022
HORA INGRESO : 10:59
HORA SALIDA : 12:45
MINUTOS DE ESTADIA : 106
ESPACIOS UTILIZADOS : 1
TIPO VEHICULO : AUTOMOVIL

VALOR NETO : \$ 2405
VALOR IVA : \$ 457
VALOR ESTADIA : \$ 2852
AJUSTE SERVICIO : \$ -2
MONTO PREPAGADO : \$ 0

VALOR A PAGAR \$2860

TIVANO : J.M.CABRERA300
SECTOR : TEMUCO
OPERADOR: FRITZNER PHILEMON
TERMINAL: 201811280085

TARIFA: \$27 x MINUTO

CHILE PARKING SOC. LTDA

TEMUCO
76503203-5
+56991240516
temucochileparkinglimitada.cl
www.chileparkinglimitada.cl
AMOPES BELLO 1040

VERIFIQUE SU BOLETA EN LA PAGINA WEB

¿Problemas con el servicio de electricidad?

Si tienes alguna consulta o reclamo con respecto al servicio, puedes contactarnos a través de nuestros distintos canales.

Fono Cliente
800 800 767



www.cge.cl | @CGE_clientes

¿Qué hago si mi problema no se ha resuelto?

Contactate con la Superintendencia de Electricidad y Combustibles (SEC), entidad que vigila que las personas cuenten con un servicio seguro y de calidad en los sistemas de electricidad y combustibles.

☐ 2 2712 7000

☎ 600 6000 732

www.sec.cl



Datos de mi suministro

Dirección Suministro: ANTONIO VARAS

979 OF 403, TEMUCO

Subestación: Chivilcan 66145 Kv

Sector Tarifario: Temuco S1x-9-a - Tramo:

6 Potencia Conectada: 6.60

Fecha término de tarifa: Indefinido

Fecha límite para cambio de tarifa: a

Solicitud del Cliente

Tipo de tarifa contratada: BT1

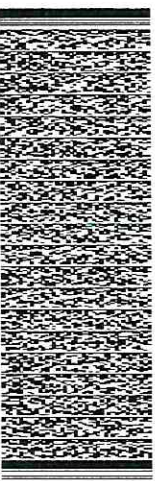

Timbre Electrónico S 11 Res. 80 de 27/08/2014
Verifique documento: www.sii.cl

PAGO PRESENCIAL



PAGOS POR INTERNET

- www.bancoestado.cl
- www.sencillito.com
- www.bancocolchile.cl
- www.santander.cl
- www.unired.cl
- www.servipag.com

PAGO AUTOMÁTICO CUENTAS (PAC)

Banco de Chile • Banco Estado • Scotiabank
BCL • Corpanca • BICE • Santander • Itau
Security • Banco Falabella • BBVA

PAGO EN OFICINA VIRTUAL

• www.cge.cl



OFICINAS COMERCIALES

Lunes a viernes de 8:30 a 13:30 hrs.

- San Bernardo:** América 663 - **La Pintana:** Baldomero Lillo 1935 - **Talagante:** Balmaceda 1153 - **Puente Alto:** Juan Rojas Maldonado 105 (ex Terremote Bellol) - **Buín:** San Martín 453 - **Melipilla:** Océzar 376 - **Rancagua:** Av. O'Higgins 0265 - **San Fernando:** Av. L. B. O'Higgins 419 - **Curicó:** Estado 237 - **Talca:** 2 Norte 798 - **Chillán:** Arauco 270 - **Concepción:** Los Carrera 301, local B133, Mall Plaza Bio Bio - **Talcahuano:** Colón 540, local 3 - **Coronel:** Manuel Montt 1600, local 116 - **Los Ángeles:** J. Manso de Velasco 399 - **Temuco:** Manuel Montt 669 - **Villarrica:** Pedro de Valdivia 952 - **San José de Maipo:** Comercio 2041 - **Curaçavi:** Av. Ambrosio O'Higgins 2092 - **Rengo:** Urrutia 102 - **San Vicente:** Gemah Riesco 1301 - **Las Cabras:** San Martín 998, Galería San Francisco, locales 5 y 6 - **Santa Cruz:** 21 de Mayo 190 - **Hualde:** Av. 11 de Septiembre 100 - **Pichilemu:** J. Aguirre 240 - **Molina:** Luis Cruz Martínez 1563, local 7 - **San Javier:** Saigón Aldea 2510 - **Linares:** Manuel Rodríguez 689 - **San Clemente:** Huamachuco 721 - **Constitución:** O'Higgins 756 - **Cauquenes:** Yungay 256 - **Pararú:** Carrera Pinto 109 - **San Carlos:** El Noble 556 - **Pelluhue:** Saigón Aldea 325 - **Colelihue:** Palazuelos 413 - **Tomé:** Nogueira 955 - **Pucón:** General Urrutia 615, local 103.
- Oficinas con otros horarios
Quilhue: Carrera 464 (lunes a jueves de 08:30 a 13:30 hrs.) - **Cobquecura:** Mariano Laborde 581 (viernes de 09:00 a 14:00 hrs.) - **Navidad:** Av. Juan Montes 87 (viernes de 09:00 a 14:00 hrs.).



COMPANÍA GENERAL DE ELECTRICIDAD S.A.

RUT: 76.411.321-7

GIRO: Distribución de energía eléctrica.

CASA MATRIZ: Av. Presidente Riesco 5561, Piso 17, Las Condes.



R.U.T 76.411.321-7
FACTURA ELECTRÓNICA
N° 18488768

S.I.I.-SANTIAGO ORIENTE

N° CLIENTE: **26999943**

Fecha de emisión: 29 Sep 2022

Dirección Comercial: AV. APOQUINDO
3885 20, LAS CONDES

Sr.(a) Euroamerica Seguros de Vida
S.a.
Rut: 99279000-8
Giro: Seguros Generales, Excepto
Actividades d
Dirección de envío: ANTONIO VARAS
979 OF 403, TEMUCO
Ruta: G6520011-0255 | Var. Corresp.: RMAF

¿Cuánto debo?

Total a pagar \$ 55.600

Monto del periodo 30 AGO - 28 SEP

¿Hasta cuándo puedo pagar?

Fecha de Vencimiento **20 Oct 2022**

(A partir de esta fecha se originarán intereses y se te cobrará un cargo adicional por pago fuera de plazo)

*Revisa el detalle de tu cuenta al reverso de esta página →

Suscríbete a la
boletera electrónica
escaneando este
código QR



Cupón
de pago

N° de cliente

26999943

Fecha de vencimiento

20 Oct 2022

Total a pagar \$ 55.600



01011034143024269994300000556002

Último Pago: el 29 Sep 2022 por un monto de \$ 59.300 vía Sencillito

SERVIPAG

Comprobante de pago

Estimado Marcelo Campos Riquelme:

Junto con saludarle y agradecer su preferencia, adjuntamos comprobante electrónico de pago de las cuentas canceladas a través de **Servipag.com**



PAGAR A TRAVÉS DE WWW.SERVIPAG.COM
ES CÓMODO, RÁPIDO Y SEGURO

Comprobante de pago

Sr. : Marcelo Campos Riquelme
Fecha : 28/10/2022
Hora Transacción : 11:54
N° de Consulta : 42792340
Forma de Pago : BCI



Transacción Realizada

Con fecha 28/10/2022 hemos procedido a realizar una transacción en BCI que alcanza un total de \$ 55.600 por concepto de la siguiente cuenta :

Empresa	Nombre	Identificador Cuenta	Monto	Cod. Autorización Forma de Pago
PORTAL CGE		N° 000002699943	\$ 55.600	N° 42792340

CRC: O28c00016

Recuerda que en ocasiones tu pago puede verse reflejado en un máximo de 48 horas. Ante cualquier inconveniente contáctate con nosotros a través de callcenter, RRSS o formulario de contacto en servipag.com

**DESCARGA LA APP
Y SIMPLIFICA TUS PAGOS**



**HAZLO SIMPLE
HAZLO SERVIPAG**

SERVIPAG



www.servipag.com

! Puedes abordar el bus mostrando el pasaje en tu celular.

ETM							
TEMUCO SALIDA: JUEVES, 03/11/2022 HORA DE SALIDA: 15:15 PM (hora terminal) SUBIDA: SHELL CAUP. - S. MARTIN			PUERTO MONTT Llegada: Jueves, 03/11/2022 Hora de llegada: aprox. 20:30 PM Bajada: Term. Puerto Montt (Diego Portales 1001)				
Asiento	Código	Serv	Pasajero	País	RUT / Pasaporte	Precio	
36	REC-18376955	Salón Cama	jessica rivas	CL		\$ 14.280	
35	REC-18376956	Salón Cama	marcelo campos	CL		\$ 14.280	
Tipo Crédito	Comprador marcelo campos	Método WebPay	Cuotas	Fecha 31.10.2022, 01:19	Código autorización 047716	Número Tarjeta	Total \$ 57.120
Anulaciones	<p>La anulación del viaje se puede solicitar solamente por internet en recorrido.cl (NO en ventanilla), hasta 3 horas antes de la hora del viaje. Por cada anulación se retendrá el 15% del valor de su boleto (Art. 67 D.S 212)</p> <p>Realiza la anulación en https://recorrido.cl/es/ayuda/anular-pasajes. Indica tu número de compra bb5cd215 y correo electrónico mcampos@superdesalud.gob.cl</p>						
Atención al cliente	<p>Cualquier consulta comunícate con nosotros al email ayuda@recorrido.cl o al número de teléfono +56 2 2666 5505 (Atención lunes a domingo 09:00am – 01:00am).</p> <p>Indica tu número de compra: bb5cd215</p>						
Andenes de salida	<p>Por favor confirme el andén para abordar el bus en la ventanilla correspondiente a la empresa 20 minutos antes de la salida. El andén es asignado al ingresar el bus al terminal (no hay un andén fijo). Recorrido.cl no tiene esta información.</p>						
Cambios	<p>No se puede cambiar la fecha u hora de los pasajes, ni en agencias de Buses ETM ni en internet. La única opción es anular su pasaje y comprar uno nuevo.</p>						
Importante	<p>Es responsabilidad del pasajero llegar con anticipación al terminal para realizar los controles sanitarios obligatorios y contar con la documentación necesaria para viajar.</p> <p>La hora de llegada es aproximada, dependiendo de las condiciones del tránsito.</p> <p>ETM se reserva el derecho a cambiar el número del asiento por razones de fuerza mayor.</p> <p>La empresa no se hace responsable por pérdidas al interior del bus.</p> <p>Está prohibido viajar con animales o bicicletas</p>						

Copia Auxiliar

Origen: Temuco (SHELL CAUP. - S. MARTIN); Salida: 03.11.2022, 15:15 Destino: Puerto Montt (Term. Puerto Montt (Diego Portales 1001))

Pasajero 1: jessica rivas; RUT 11.908.151-3; País: CL; Boleto: REC-18376955; Asiento: 36; Precio: \$ 14.280

Pasajero 2: marcelo campos; RUT 10.867.279-k; País: CL; Boleto: REC-18376956; Asiento: 35; Precio: \$ 14.280

! Puedes abordar el bus mostrando el pasaje en tu celular.

ETM



PUERTO MONTT

SALIDA: SÁBADO, 05/11/2022

HORA DE SALIDA: 12:30 PM

SUBIDA: TERM. PUERTO MONTT (DIEGO PORTALES 1001)



TEMUCO

Llegada: Sábado, 05/11/2022

Hora de llegada: aprox. 17:40 PM

Bajada: Term. Temuco Rodoviario (Vic. Pérez Rosales #01609)

Asiento	Código	Serv	Pasajero	País		Precio
36	REC-18376957	Salón Cama	jessica rivas	CL		\$ 14.280
35	REC-18376958	Salón Cama	marcelo campos	CL		\$ 14.280

Tipo	Comprador	Método	Cuotas	Fecha	Código autorización	Número Tarjeta	Total
Crédito	marcelo campos	WebPay		31.10.2022, 01:19	047716		\$ 57.120



Anulaciones

La anulación del viaje se puede solicitar solamente por internet en recorrido.cl (NO en ventanilla), hasta **3 horas antes de la hora del viaje**. Por cada anulación se retendrá el 15% del valor de su boleto (Art. 67 D.S 212)

Realiza la anulación en <https://recorrido.cl/es/ayuda/anular-pasajes>. Indica tu número de compra **bb5cd215** y correo electrónico **mcampos@superdesalud.gob.cl**



Atención al cliente

Cualquier consulta comunícate con nosotros al email ayuda@recorrido.cl o al número de teléfono +56 2 2666 5505 (Atención lunes a domingo 09:00am – 01:00am).

Indica tu número de compra: **bb5cd215**



Andenes de salida

Por favor confirme el andén para abordar el bus en la ventanilla correspondiente a la empresa 20 minutos antes de la salida. El andén es asignado al ingresar el bus al terminal (no hay un andén fijo). Recorrido.cl no tiene esta información.



Cambios

No se puede cambiar la fecha u hora de los pasajes, ni en agencias de Buses ETM ni en internet. La única opción es anular su pasaje y comprar uno nuevo.



Importante

Es responsabilidad del pasajero llegar con anticipación al terminal para realizar los controles sanitarios obligatorios y contar con la documentación necesaria para viajar.

La hora de llegada es aproximada, dependiendo de las condiciones del tránsito.

ETM se reserva el derecho a cambiar el número del asiento por razones de fuerza mayor.

La empresa no se hace responsable por pérdidas al interior del bus.

Está prohibido viajar con animales o bicicletas

Copia Auxiliar

Origen: Puerto Montt (Term. Puerto Montt (Diego Portales 1001)); Salida: 05.11.2022, 12:30 Destino: Temuco (Term. Temuco Rodoviario (Vic. Pérez Rosales #01609))

Pasajero 1: jessica rivas; RUT 11.908.151-3; País: CL; Boleto: REC-18376957; Asiento: 36; Precio: \$ 14.280

Pasajero 2: marcelo campos; RUT 10.867.279-k; País: CL; Boleto: REC-18376958; Asiento: 35; Precio: \$ 14.280